

# くまの

# 4

令和7年(2025)



3月20日(木・祝)は、町内さまざまな場所で筆の日イベントが開催されました。

# 熊野町の 令和7年度 当初予算をお知らせします

固財務課 ☎820-5632

## 一般会計歳入.....119億7,953万円

### 【自主財源(町が自主的に収入するお金)】

- 町税**  
みなさんから納めていただく税金
- 繰入金**  
これまで積み立てた基金(町の貯金)を引き出したお金
- 諸収入**  
ほかの科目で収入するもの以外のお金
- その他**  
施設の使用料や負担金など

### 【依存財源(国や県から交付されるお金)】

- 地方交付税**  
どの地域でも一定の行政サービスが受けられるよう国から交付されるお金
- 国庫・県支出金**  
特定の事業のために国や県から交付されるお金
- 町債**  
公共事業などの効果が長期にわたる場合に借り入れる町債(町の借金)
- その他**  
県に納付された地方消費税から人口按分などにより交付されるお金など

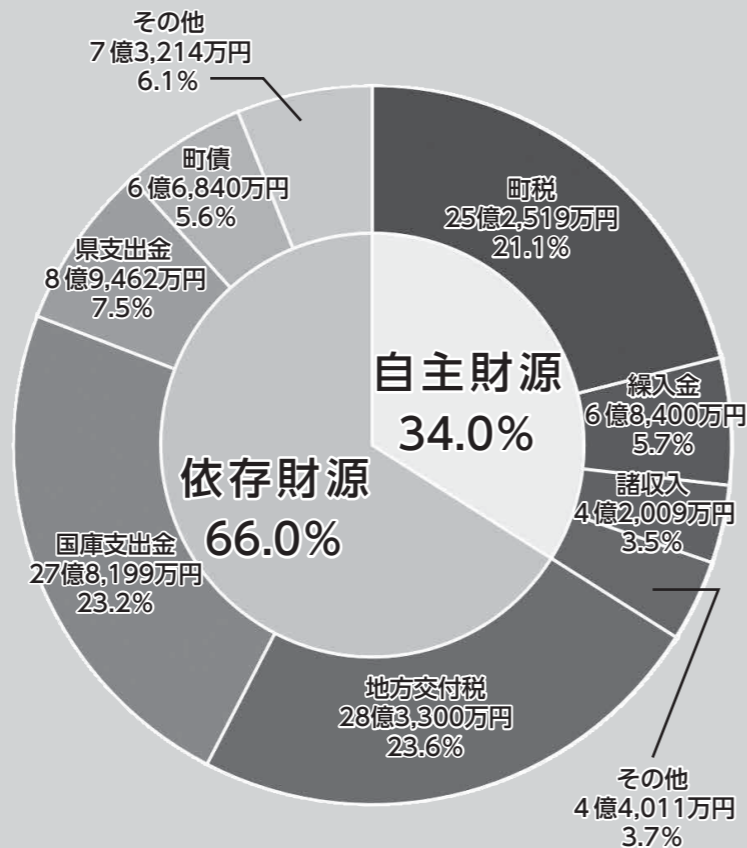

## 一般会計歳出.....119億7,953万円

### 【歳出構成】

- 民生費**  
高齢者・障害者・児童福祉など
- 総務費**  
交通対策、戸籍、選挙など
- 土木費**  
道路や橋梁の整備維持など
- 教育費**  
学校教育、生涯学習など
- 衛生費**  
健康増進、ごみ処理など
- 公債費**  
町の借入金の返済
- 消防費**  
消防、防災対策など
- 商工費**  
商工業振興、観光など
- その他**  
議会活動、農林業振興など

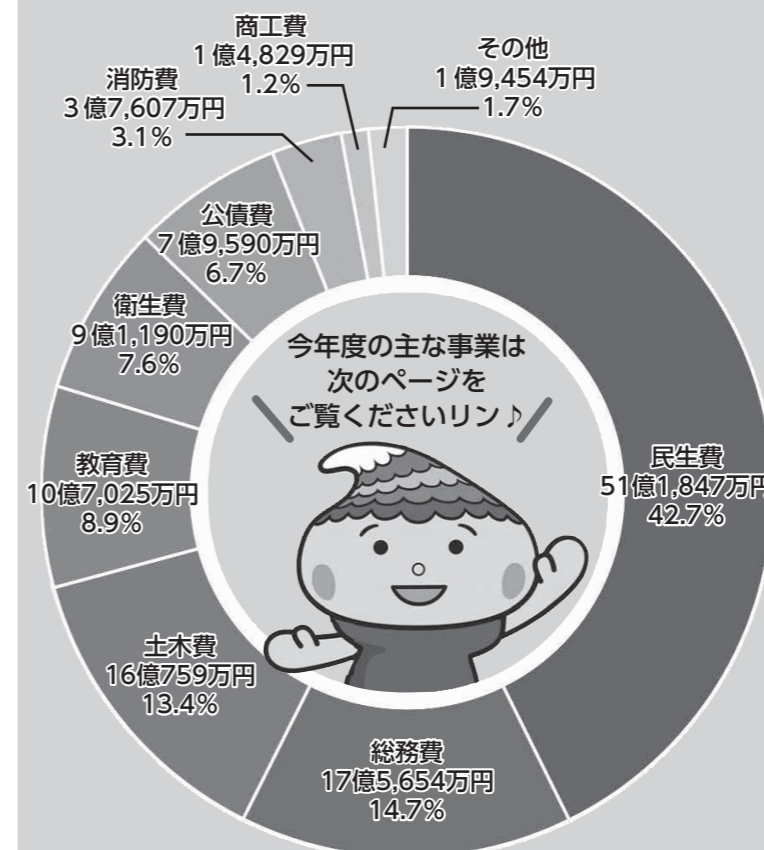

## ■ 会計別予算額

一般会計・特別会計・企業会計を含めた全体額は、189億3,738万円となり、昨年度に比べ10.5%増(17億9,614万円増)となっています。

国民健康保険事業特別会計では、被保険者数の減少により、前年度と比べ2.3%減(5,382万円減)となっています。後期高齢者医療特別会計では、被保険者数の増加により、前年度と比べ4.9%増(4,719万円増)となっています。

会計名	令和7年度	対前年度比
一般会計	119億7,953万円	17.2%
特別会計	57億8,867万円	0.0%
国民健康保険事業特別会計	22億8,423万円	△ 2.3%
後期高齢者医療特別会計	10億1,729万円	4.9%
介護保険特別会計	24億8,715万円	0.2%
企業会計	11億6,917万円	3.3%
下水道事業会計	6億586万円	6.3%
収益的支出	6億586万円	6.3%
資本的支出	5億6,331万円	0.2%
合計	189億3,738万円	10.5%

## ■ 町民1人あたりの予算(一般会計)

1人あたり 510,050円  
※令和7年2月末現在の人口(23,487人)をもとに算出

民生費 217,928円	総務費 74,788円	土木費 68,446円	教育費 45,567円
衛生費 38,826円	公債費 33,887円	消防費 16,012円	商工費 6,313円
			その他 8,283円

熊野町の令和7年度 当初予算をお知らせします

# 令和7年度の主な事業

令和7年度は、第6次熊野町総合計画に掲げた取り組みの推進や、“子育て世代に選ばれる”、“災害に強い”まちづくりを推進し、熊野町総合計画に基づく「ひと まち 育む 筆の都 熊野 なんかいい ちょうどいい そう想えるまち」を目指します。

※今年度の施政方針は、町ホームページでご覧いただけます。 固財務課 ☎820-5632

## 観光

### 筆の里工房周辺整備事業 ..... 7億8,622万円

「筆の里工房」と一体となった体験交流を中心とする“観光交流拠点”として、公園整備を推進します。

令和7年度は、観光交流施設および調整池・駐車場などの整備を推進し、令和8年度上半期オープンを目指します。

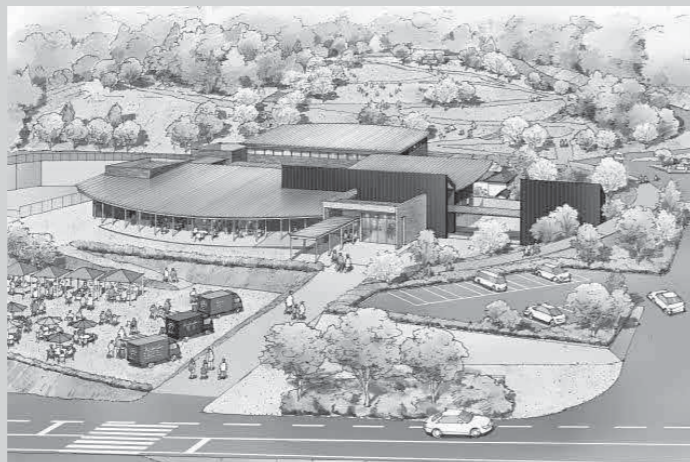

## 教育

### 第三小学校南校舎改築事業 ..... 5,600万円

「熊野町学校施設長寿命化計画」に基づき、第三小学校南校舎の改築に向けた実施設計業務を実施します。



### 小中学校空調設備設置 ..... 942万円

児童の熱中症予防など健康面への配慮や、意欲を持って学べる学習環境への改善を図るため、第一小学校および熊野中学校の特別教室へ空調設備を整備します。



### 学校給食備品等購入..... 2,800万円 給食費保護者負担支援..... 811万円

令和7年度2学期からの学校給食食缶方式への移行に伴い必要となる備品などの購入を行います。

また、給食費の保護者負担の軽減を行います。



## 子育て支援

### 保育施設整備補助..... 6,615万円

0～2歳児の受け入れ体制の確保に努め、施設整備への支援を行います。

### 待機児童支援助成事業..... 461万円

町内の保育園などに入所できず、認可外保育園に入所した児童の保護者に対して保育料の一部を補助し、保護者の負担を軽減します。



### 子育てアプリの機能強化・拡充... 182万円

“子育てアプリくまのっ子”の機能強化・拡充を行い、妊娠届出などの申請手続きのデジタル化の取り組みを行います。

## 災害対応力の強化

### 避難路整備事業..... 5,089万円

幹線道路への避難ルートが1つしかない箇所、避難路が狭隘で災害時の支障となる箇所を拡幅し、安全性の確保と円滑な交通を確保します。

### 災害防止対策事業..... 1億250万円

近年頻発する大雨に備え、道路や河川、農業水利施設などのインフラ施設を改良することで、災害対策を行います。

## 町道整備

### 町道呉萩線改良事業..... 3,370万円

主要な町道である呉萩線において、狭隘で視距が悪い区間を改良し、安全性の向上と円滑な交通を確保します。



▲萩原一丁目地区の道路

## 生活支援

### 水道料金の減免..... 2,351万円 未給水世帯への生活支援..... 133万円

物価高騰の影響を受けている人を支援するため、水道料金の基本料金を2か月分免除します。

また、上水道の未給水世帯へ生活支援金を交付します。

## 防犯

### 防犯カメラ等設置補助金 ..... 312万円

町内の居住されている家屋に、防犯カメラや録画機能付きインターフォンを設置する住民に対して補助を行います。

今月の「[連載特集] つながるつなげる」は、紙面の都合により休載します。5月号から再開します。

(産業観光課)



◀[連載特集] つながるつなげるの過去の記事は、町ホームページでご覧いただけます

戦没者などの遺族のみなさんへ  
第十二回特別弔慰金の申請を受け付けます

戦没者などの死亡当時の遺族で、令和7年4月1日において恩給法による公務扶助料や遺族年金などの受取人（戦没者などの妻や父母）がいない場合に、戦没者の死亡時に生まれていた遺族で、次の順番による優先順位の遺族の1人が請求することができます。

- 【支給順位】
- ①弔慰金の受給権者
  - ②戦没者などの子
  - ③戦没者などの父母、孫、祖父母、兄弟姉妹  
※戦没者などの死亡当時、生計関係を有しているなどの要件を満たしているかなどにより、順位が入れ替わります。
  - ④上記①～③以外の戦没者などの三親等以内の親族（甥、姪など）で、戦没者などの死亡時まで引き続き1年以上の生計関係を有していた人

※日本国籍喪失、戦没者との親族関係が終了（離縁）している人は対象になりません。

▷支給内容 額面27.5万円  
5年償還の記名国債

▷請求期間 令和10年3月31日まで

☎社会福祉課 ☎820-5635



狂犬病予防接種を受けましょう



狂犬病予防法により、生後91日以上飼育犬は、毎年1回（原則4～6月までの間）狂犬病予防接種を受けさせなければなりません。安心してペットと暮らすためにも、この機会に狂犬病予防接種を受けましょう。

▶令和7年度 狂犬病予防注射集団接種の日時および会場（予約不要）

日 ち	時 間	会 場
5月8日(木)	10:00~11:30	町民会館
	13:30~14:00	出来庭老人会館
	14:30~15:00	町民体育館
5月9日(金)	10:00~10:30	呉地公会堂
	11:00~11:30	萩原老人集会所
	13:30~14:30	深原地区公園（東ふれあい館）
5月12日(月)	10:00~11:30	西防災交流センター
	13:30~14:30	城之堀老人集会所

¥3,100円  
※内訳…狂犬病予防注射実施手数料2,550円、狂犬病予防注射済票交付手数料550円  
※新規に登録する人は、登録手数料3,000円が別途必要です。

▶預託動物病院

病院名	住所	電話番号
ハダ動物病院	安芸郡海田町西浜3-17-4	822-1010
こうじば動物病院	安芸郡海田町南昭和町1-29	822-5777
ハピネス動物病院	広島市安芸区矢野西1-2-8	820-4777
すずペットクリニック	広島市安芸区矢野西4-13-7	888-2211
KAITA動物病院	広島市安芸区船越5-29-3	823-4188
かみがいち動物病院	広島市安芸区船越南1-5-13	847-5533
くろかわ動物病院	広島市安芸区中野東4-7-39	554-6161
平野動物病院	広島市南区青崎2-8-29	282-4822

☎生活環境課 ☎820-5606

※預託病院で受ける場合の費用は病院にご確認ください。

※預託病院では、狂犬病予防注射を受けることにより、同時に「狂犬病予防注射済票」の交付が受けられます。また、新規登録の場合は、同時に鑑札の交付が受けられます。

認知症カフェ情報 認知症の人や、その家族、支援者が集い、自由に話せる場所です。

- 認知症カフェみらい ☎4月15日(火)13:30~16:00 西防災交流センター
  - カフェ・オレンジ ☎4月23日(水)13:30~16:00 西東防災交流センター
  - 認知症カフェぱたから ☎5月7日(木)13:30~16:00 中溝コミュニティセンター（中溝自治会館）
- ※日程に変更があることがあります。

国民健康保険税率の改定についてお知らせします

今後も、国民健康保険制度を持続可能な制度として機能させるため、令和7年度分からの保険税率を下表のとおり改定しました。

被保険者のみなさんにはご負担をおかけしますが、引き続き国保財政の運営と納税についてご理解とご協力をお願いします。なお、納税通知書は、7月中旬に世帯主（納税義務者）あてに送付します。

【表】令和7年度 保険税率など

区分		改定前 (令和6年度)	改定後 (令和7年度)	前年度比
基礎課税分	所得割	6.96%	7.38%	+0.42%
	均等割	32,900円	34,100円	+1,200円
	平等割	23,700円	24,100円	+400円
後期高齢者支援金等課税分	所得割	2.19%	2.42%	+0.23%
	均等割	10,400円	11,100円	+700円
	平等割	7,500円	7,800円	+300円
介護納付金課税分	所得割	1.85%	2.10%	+0.25%
	均等割	10,000円	11,000円	+1,000円
	平等割	6,800円	7,100円	+300円

※年税額＝基礎課税分＋後期高齢者支援金等課税分＋介護納付金課税分  
※介護納付金課税分は、40歳以上65歳未満の人が対象です。

☎税務住民課保険年金グループ ☎820-5604

窓口での遠隔手話通訳サービスをご活用ください

町では、聴覚障害者の役場での手続きの利便性を図るため、遠隔手話通訳サービスを運用しています。利用を希望する場合は、窓口で職員にお申し出ください。



【サービス内容】 役場窓口での手続きの際に、ビデオ通話を利用し、インターネットで遠隔の手話通訳を行います。  
※手話通訳者との接続には、時間がかかることがあります。ご了承ください。

【接続先】 広島県ろうあ連盟、広島市障害福祉課

☎社会福祉課 ☎820-5635

国民年金保険料が改定されます

令和7年度の国民年金保険料  
(令和7年4月～令和8年3月分)

17,510円(月額)

※令和6年度から530円の引き上げ

令和7年度の納付書は、4月上旬に、日本年金機構から送付されます。

金融機関、郵便局、コンビニエンスストアにてお納めください。口座振替やクレジットカード、電子決済（キャッシュレス決済）、電子納付（pay-easy）でも納付できます。

☎税務住民課保険年金グループ

☎820-5604  
広島南年金事務所  
☎253-7710



▲日本年金機構ホームページ

永年勤続民生委員・児童委員表彰  
おめでとうございます

平成25年12月1日から、民生委員として地域福祉活動に尽力されている荒瀧哲宏さん(呉地)、中島美智子さん(城之堀)、中村和恵さん(城之堀)、小田原由貴美さん(初神)、川添博子さん(川角)、大島智恵子さん(貴船)、木村満朗さん(東山)が、全国民生委員児童委員連合会から永年勤続民生委員・児童委員表彰を受賞されました。



▲上段左から、川添さん、大島さん、木村さん、下段左から、荒瀧さん、中島さん、中村さん、小田原さん (社会福祉課)

シルバーリハビリ体操教室情報 いつまでも自分らしく生活するためのリハビリ体操教室です

- ☎毎週月曜日13:30~14:30 西ふれあい館C ※5月5日(月・祝)は休み
- ☎毎週火曜日13:30~14:30 西防災交流センターB ※4月29日(火・祝)、5月6日(火・休)は休み
- ☎毎週木曜日10:00~11:00 西東防災交流センター1-2・3
- ☎毎週木曜日10:00~11:00 西地域福祉会館B
- ☎毎週木曜日13:30~14:30 西町民会館A
- ☎毎週金曜日10:00~11:00 西東ふれあい館 ※4月25日(金)は休み
- ☎毎週金曜日13:30~14:30 西防災交流センターA ※日程に変更があることがあります。ご注意ください。

※広報「くまの」では、町民の皆さんの自宅に広報が届くまでの期間を考慮して、おおむね発行月の11日以降から翌月10日までの行事のお知らせを掲載しています。

健康推進課 ☎820-5637

当番医

4	日	月	火	水	木	金	土
			1	2	3	4	5
	6	7	8	9	10	11	12
	13	14	15	16	17	18	19
	20	21	22	23	24	25	26
2025	27	28	29	30			

5	日	月	火	水	木	金	土
					1	2	3
	4	5	6	7	8	9	10
	11	12	13	14	15	16	17
	18	19	20	21	22	23	24
2025	25	26	27	28	29	30	31

- ① 4月13日(日) 三登医院(坂町) ☎885-0037
- ② 4月20日(日) 藤田小児科医院 ☎854-0707
- ③ 4月27日(日) 小坂内科医院(坂町) ☎885-0108
- ④ 5月4日(日) 済生会広島病院(坂町) ☎884-2566

※診療受付時間は9:00~17:30です。(13:00~14:00は原則休診です。)  
 ※電話番号、特に局番をよくお確かめのうえ、おかけください。  
 ※急な当番医の変更があった場合は、記載と異なることがありますのでご了承ください。

※夜間や休日に、医療機関に受診すべきか迷ったら、以下をご利用ください。  
 「救急相談センター広島広域都市圏」#7119 または 082-246-2000 (24時間365日対応)  
 「こども医療でんわ相談」#8000 または 082-555-8870  
 (平日19:00~翌朝8:00、土日祝・年末年始(12/29~1/3)17:00~翌朝8:00)

介護予防ボランティアポイント対象事業

子ども 乳児健診

対象者には個人通知を行います。転入などで届いていない場合はお問い合わせください。  
 ☎4月11日(金)  
 [受付時間] 12:50~13:30  
 所 町民会館  
 町内に住所を有する乳児(令和6年11月1日~令和6年12月31日生まれ)

子ども すくすくクラブ(育児相談)

子どもの身体測定や保健師・助産師・栄養士による育児・産前産後・栄養相談を行います。  
 時所①4月15日(火) 10:00~11:30 町民会館  
 ②4月22日(火) 10:00~11:30 くまの・こども夢プラザ  
 ③5月7日(水) 13:30~15:00 東防災交流センター  
 妊婦、2か月頃~未就学の乳幼児と保護者  
 母子健康手帳、フェイスタオル1枚

誰でも 健康相談

保健師および栄養士が、生活習慣病予防や妊婦などの相談に個別で応じます。必要に応じて血圧測定や検尿を実施しています。  
 時所①4月16日(水) 13:30~15:00 西ふれあい館  
 ②4月28日(月) 13:30~15:00 東ふれあい館  
 ③5月7日(水) 10:00~11:30 中央ふれあい館  
 健康手帳や健診結果など(お持ちの人)



誰でも 【予約優先】 ところの相談

さまざまなところの問題、不安や悩みなどの相談に専門家が応じます。  
 時 4月22日(火) 13:30~15:30  
 所 地域福祉会館  
 4月21日(月)までに健康推進課へ



誰でも 【要予約】 けんこう華齢教室

《テーマ》  
 からだチェックしてみましょう!!  
 ~ベジチェック・血管年齢・パタカ(お口の機能)チェック~  
 時 4月22日(火) 13:30~15:30  
 所 西防災交流センター  
 健康手帳(お持ちの人) 定40人  
 4月21日(月)までに健康推進課へ  
 講師 健康推進課 保健師・管理栄養士

予防接種 帯状疱疹は早めの予防が大切です

令和7年度からの帯状疱疹ワクチンの定期接種の実施に伴い、接種費用の一部を助成します。詳細は町ホームページをご確認ください。  
 対象者には、別途通知しています。  
 ①年度内に65歳を迎える人  
 ②60~64歳で、ヒト免疫不全ウイルスによる免疫の機能の障害があり、日常生活がほとんど不可能な人  
 ③年度内に70歳・75歳・80歳・85歳・90歳・95歳・100歳になる人 ※令和7年度から5年間のみ  
 ④100歳以上の人 ※令和7年度のみ



【期間】4月1日(火)~令和8年3月31日(火)

町ホームページはこちらからご覧ください



くまの・こども夢プラザ 子育て支援センター通信

くまの・こども夢プラザ  
 子育て支援センター・ファミリーサポートセンター  
 (熊野町貴船9番14号)  
 ☎820-5502 ☎855-0805  
 ✉kosodate@town.kumano.hiroshima.jp  
 開館日: 平日(祝日、年末年始を除く) 9:30~17:00  
 毎月1回土曜日または日曜日 9:30~11:30

お誕生会



1月のお誕生月の子どもたちをみんなで祝いしました♪ 友だち登録をお願いします♪

子育て情報は「熊野町公式LINE」から発信しています



おひさまルーム~リトミック~

4月は、おひさまルームでリトミックをします。歌って踊って、一緒に楽しい時間を過ごしましょう。ぜひご参加ください(要予約)。  
 時 4月14日(月) 11:00~11:30 (9:30から遊べます)  
 0歳から、親子で利用できます。



くまの・こども夢プラザで母子健康手帳が交付できます!

申請 妊娠がわかったら、妊娠の診断を受けた医療機関名や出産予定日などを妊娠届に記入し、提出してください。  
 [受付時間] 9:30~16:30  
 ※来館前にお電話ください。  
 面談 妊娠・出産・子育てについての情報や制度、教室などをご案内します。  
 交付 母子健康手帳、マタニティーキーホルダーなどをお渡しします。



「妊娠届」についてはこちらからご覧いただけます



ファミリー・サポート・センターの会員を募集します!

ファミリー・サポート・センター事業は、『育児の援助を受けたい人(依頼会員)』と『育児の援助を行いたい人(提供会員)』が会員となり、アドバイザーが依頼会員の条件にあった提供会員を紹介する事業です。



【主なサポート内容】  
 ○保育所や認定こども園、放課後児童クラブ終了後の送迎と預かり  
 ○産前・産後や保護者の病気、急用などの場合の預かり  
 【サポートする場所】  
 ○提供会員の自宅  
 ☆双方合意の場合のみ、くまの・こども夢プラザなどの自宅以外の場所でも活動できます!



▲くまの・こども夢プラザでの預かりの様子





# 紫外線と上手につきあおう

少しずつ暖かくなり、お花見など、外出が楽しみになる季節が訪れますね。そこで気をつけたいのが、春から夏にかけて一気に増えていく“紫外線”です。4月のうちから対策を始めることが大切です。

## “紫外線”ってなあに？

紫外線とは、太陽から地球に届く目に見えない光のことです。紫外線を浴びることで、皮膚に炎症が起こり、日焼けになります。また、長年にわたり紫外線を浴び続けると、シミやしわの原因になったり、良性あるいは悪性の腫瘍があらわれたりすることもあります。

## “紫外線”も役に立つ！

紫外線を浴びることで、カルシウムの吸収を増加させたり、免疫力を高めたりする役割を持つ“ビタミンD”が作られます。紫外線対策をしっかりとって、適度な日光浴を行いましょう。



## 今からできる紫外線対策！

### 1. 日焼け止めを塗ろう

日焼け止めの効果を十分に発揮させるためにも、ムラなく、ていねいに塗りましょう。しかし、汗をかいたり、手や衣類に触れたりするとせっかく塗った日焼け止めが落ちてしまいます。2～3時間おきに塗り直すと、より効果的です。

#### ○子どもにも日焼け止めを！

肌が弱い子どものときからしっかり紫外線対策をしておきましょう。肌に優しい低刺激性のものやベビー用・子ども用の日焼け止めも販売されているので、場面に合わせて使用しましょう。

#### 《防御指数の目安》

- 日常生活 ……SPF15～20、PA++程度
- 山や海などへのおでかけ ……SPF20～40、PA++～+++程度

#### 《ウォータプルーフがおすすめ！》

子どもは、たくさん汗をかくため、汗や水で落ちにくいウォータプルーフの製品がおすすめです。使用後は、石けんやボディークリームできちんと洗い落としましょう。

### 2. 肌を守るものを身につけよう

しっかりした織り目や編み目を持つ生地は、紫外線をカットする効果が期待できます。さらに、色調の濃い衣服は、紫外線の透過率が低くなります。しかし、熱がこもりやすくなるため、熱中症に気を付けて、無理のない範囲で着られるものを選びましょう。

また、日差しの強いときの外出には、日傘や帽子の利用も効果的です。

### 3. 毎日の食事から、紫外線対策！

ビタミンCやビタミンEなどの抗酸化成分を豊富に含む食品を摂ることで、紫外線による肌へのダメージを抑えることができます。

毎日の食事に気を付けて、紫外線から肌を守りましょう。

(健康推進課)

### 日焼け止めの塗り方

**顔**……使用量を確認して手のひらに取り、両頬、額、鼻、あごの5点に置き、顔のすみずみまでなじませる。

**身体**…容器から直接肌へ線状に出し、手のひらで大きく円を描くように均一になじませる。

塗り忘れに気をつけて！！

手の甲や足の甲  
 肘や膝の裏

首の後ろ  
 耳

## 第24回 自治会親善グラウンド・ゴルフ大会を開催します

毎年恒例、自治会同士の交流・親睦と地域スポーツの振興を目的としたグラウンド・ゴルフ大会を開催します。

時 5月25日(日) 9:30～14:30 ※雨天中止

所 町民グラウンド

#### ▷競技方法

単位自治会1チーム(7人以上)、16ホール  
※用具は貸し出します。

対 町内在住の小学3年生以上の人

申 自治会ごとに申し込みを受け付けます。

参加希望者は、各自治会へお問い合わせください。

問 熊野町体育協会事務局(町民体育館内) ☎854-7695



(教育総務課社会教育グループ)

## 『スマホ教室』参加者募集中！



スマホを活用して、毎日をもっと楽しく、便利にしませんか。おでかけの季節にぴったりのいろいろな講座をご用意しました。スマホは体験機を使用するため、持っていない人も参加できます。

対 町内在住者 ¥無料

### 移動型スマホ教室 (スマサポ号)

時 所 4月9日(水) 役場(正面玄関側駐車場)

4月16日(水) 東防災交流センター(駐車場)

4月23日(水) 西防災交流センター(正面玄関側駐車場)

定 各講座3人(複数可)

申 予約専用コールセンター ☎0800-111-9442

[受付時間] 毎日9:00～17:00(各日前日まで(先着順))

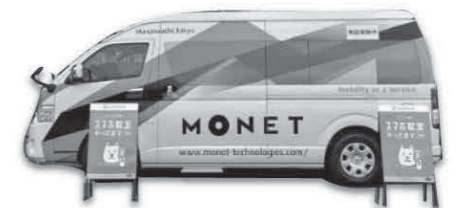

#### ▷講座の種類・時間

講座名	時間	内容
入門編	11:00～12:00	画面の見方、文字入力、電話・メールの仕方
基礎編	13:00～14:00	地図・カメラの使い方、QRコードの読み取り方
応用編	14:30～15:30	インターネット、アプリの使い方、音声操作の仕方
LINEの使い方	16:00～17:00	メッセージなどのやりとり、通話の仕方

※「LINEの使い方」のみ、全機種に対応した講座となります。

### 教室型スマホセミナー

時 4月21日(月) 町民会館 定 各講座20人(複数可)

申 4月18日(金)まで 町民会館 ☎854-3111



#### ▷講座の種類・時間

講座名	時間	内容
おでかけ・調べもの編	10:00～12:00	○調べる(Google検索、マップ、レンズ、QRコード) ○データを保存・確認する ○カメラで撮影する・送る
LINE・防犯編	13:30～15:30	○LINE(友だち追加、グループ作成、トーク、スタンプなど) ○アプリ(追加・削除、通知などの設定方法) ○セキュリティ(気をつけるポイント、詐欺対策など)

※いずれの講座もアンドロイド機種を想定した内容となります。

(政策企画課)

### STOP9 わが家の「ケータイルール」

夜9時以降、児童生徒はテレビゲーム・スマホをやめて、十分な睡眠を取りましょう。

毎朝欠かさず朝食を食べ、基本的な生活習慣を身につけましょう。

## 西防災交流センター

☎854-1673 ☎854-6199

### 筆遊び書き方教室

実生活で役立つ小筆の書を書いてみませんか。今回は、小筆でひらがなの練習をしてみましょう。  
 時 4月8日(火) 13:30~15:30  
 料 100円 習字道具一式  
 定 20人 事務室に申し込み(先着順、電話可)  
 講師 大地京子

### 絵本のひろば ~春がいっぱい~

知っているお花も、知らないお花も、色とりどりの春ですね。絵本を読んで、赤・白・黄色のきれいな紙で春を折ってみましょう。  
 時 4月19日(土) 13:30~14:30 幼児~小学生  
 講師 読み聞かせボランティア 子ぐま絵本の会

### たまひよクラブ(リトミック) ~いろいろな楽器を鳴らそう~

親子で一緒に手遊び、パネルシアターなど、いろいろな遊びを楽しみましょう。  
 時 4月22日(火)  
 たまごクラス 10:00~、ひよこクラス 11:00~  
 未就園児親子  
 たまごクラス(1歳前後)、ひよこクラス(2歳前後)  
 料 100円(初回のみ400円)  
 持運動のできる服装と靴(親子とも)  
 講師 大竹美枝子、南村文

## 東防災交流センター

☎854-4138 ☎854-3389

### あかちゃんリトミック~あそび探検隊~

音楽に合わせて親子で一緒に身体を動かして楽しい時間を過ごしてみませんか。読み聞かせなどもありますよ。  
 時 4月11日(金)、5月9日(金) 10:00~11:00  
 未就園児親子(1~11か月)  
 料 100円/回 持 バスタオル 定 16組/回  
 事務室に申し込み(先着順、電話可)  
 講師 大竹美枝子、南村文

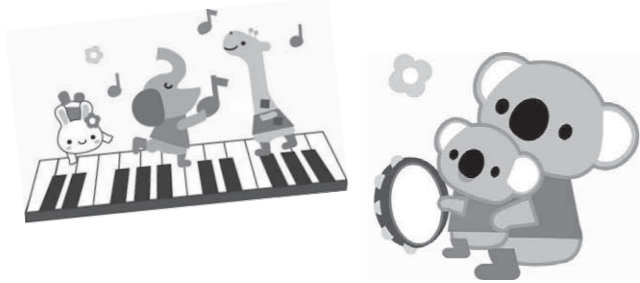

### シルバーカレッジ ~沖縄舞踊 南風(ふえーかじ)~

南風(ふえーかじ)は、沖縄出身のメンバーを中心に、「広島と沖縄を三線と踊りでつなげたい」という願いを込めて活動しているグループです。  
 琉球芸能に興味のある人はもちろん、初めての人もみんなで楽しみましょう。  
 時 4月28日(月) 13:30~15:00 定 80人  
 事務室に申し込み(先着順、電話可)  
 講師 南風(ふえーかじ)



### 本deお茶会

毎月みんなで同じ本を読んできて、お茶をしながら、気軽に気楽におしゃべりをしています。話題のベストセラーに、長く読まれる児童書や絵本など、さまざまな分野に触れることができます。  
 「わたしがいなかった街で」  
 著: 柴崎友香 (新潮社)  
 今回は、30代の女性が主人公の小説です。  
 読んでいなくても、ぜひ一度のぞいてみてください。  
 ※希望者に10冊貸出あり  
 時 5月10日(土) 13:00~14:30  
 講師 読み聞かせボランティア 子ぐま絵本の会



### 元気力アップストレッチ体操教室

無理なく続けられて、身体の不調も改善される健康運動法と一緒に体験しませんか。  
 時 4月14日(月) 13:30~15:00 料 100円  
 持運動のできる服装と靴、タオル、飲み物  
 定 15人 事務室に申し込み(先着順、電話可)  
 講師 健康運動指導士・介護予防運動指導士 大野都弥子

### 遊び心習字教室

習字の基礎「とめ・はね・はらい」などをわかりやすく学ぶことができます。  
 時 5月7日(水) 13:30~15:30  
 料 100円 習字道具一式、雑巾、新聞紙  
 定 14人 事務室に申し込み(先着順、電話可)  
 講師 堀野真理子

### ゼロの日運動

0のつく(10・20・30)日はテレビゲーム・スマホを控え、くまどくおよび家族のだんらんを通して絆を深めましょう。

## 町公民館

☎854-3111 ☎820-5820

町公民館の主催事業はこちらからもご覧いただけます

### 知らなかった熊野町の魅力を再発見! 自然観察会

土岐の城の春の自然を観察してみましよう。  
 時 4月12日(土) 9:45~15:30  
 ※雨天の場合は、19日(土)に延期します。  
 所 [集合場所] 萩原老人集会所 料 100円  
 持 歩きやすい服装と靴、帽子、雨具、水筒、お弁当、敷物、双眼鏡や虫眼鏡(あれば)  
 定 25人 講師 緑化文化士 富沢由美子



### ZUMBAに挑戦

ラテンの音楽を中心に、世界中の音楽を使用したパーティーのような楽しいダンスフィットネスです。誰でも簡単に始めることができます。  
 時 4月23日(水) 19:00~20:00 料 100円  
 持 運動のできる服装と靴、タオル、飲み物  
 定 20人 講師 YORI

いつでも どこでも だれでも 開館時間: 10:00~18:00

## 図書館だより

☎855-6710 ☎855-6711

図書館ホームページ

### 催し物のご案内

#### おはなし会

絵本の読み聞かせや紙芝居などを行います。  
 ※シールを集めるとすてきなプレゼントがもらえるよ。  
 時 4月12日(土)、19日(土)、5月3日(土)、10日(土) 15:30~16:00  
 講師 読み聞かせボランティア 子ぐま絵本の会、図書館職員

#### 0.1.2.3歳のおはなし会

絵本の読み聞かせや手遊び、ふれあい遊びなどを行います。  
 時 4月23日(水) 11:00~11:30  
 対 0~3歳児親子  
 講師 読み聞かせボランティア めだか絵本の会、図書館職員

#### 〈展示コーナー〉発達障害ってなんだろう?

発達障害に関する本を集めたコーナーを設けています。ぜひお越しください。  
 時 4月25日(金)まで 問 社会福祉課 ☎820-5635

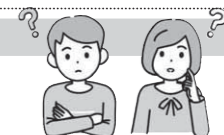

### 今月のテーマ展示

**おとな**  
 「地図で知りたい 出かけたい」  
 4月19日は、伊能忠敬が測量に出発した『地図の日』です

**こども**  
 「のりものだいすき!おでかけだいすき!」  
 みんなはどののりものが好き?

4	日	月	火	水	木	金	土
			1	2	3	4	5
	6	7 休	8	9	10	11	12
	13	14 休	15	16	17	18	19
	20	21 休	22	23	24	25	26
2025	27	28 休	29	30 休			

5	日	月	火	水	木	金	土
					1	2	3
	4	5 休	6	7 休	8 休	9 休	10
	11	12 休	13	14	15	16	17
	18	19 休	20	21	22	23	24
2025	25	26 休	27 休	28	29	30	31

図書館カレンダー(■は休館日)

家庭読書「くまどく」  
 読書に親しみ、読書の幅を広げ、習慣化することで、心豊かな子どもの育成を図ることを目的としています。

「この本、よかった！」(140)  
『大判 ゆかいなゆうびんやさんの  
クリスマス』

作：ジャネット・アルバーグ、  
アラン・アルバーグ

訳：佐野 洋子

出版社：文化出版局

みなさんにもおすすめしたい  
「くまどく本」。今月は、認定こ  
ども園聖徳幼稚園からです。

内藤 智(ふじ組)

絵本の中に手紙が入っていて面白  
い、絵が可愛い、人間と動物が仲良し、  
のぞいてごらん！の仕掛けが可愛い、  
パズルが面白い、サンタさんの鹿がた  
くさんいて可愛い、家が可愛い。

内藤 竜一(父)

昔、習い事の教室に置いてあり、次々  
に届く手紙にワクワクしたのを覚えて  
います。お話や絵がとても可愛く、郵便  
屋さんが届けてくれる手紙で子どもと  
一緒に遊んで楽しんでいます。



(教育総務課  
社会教育グループ)

6年生を送る会

熊野第二小学校

3月4日(火)に6年生を送る会がありました。  
最初の1年生のはじめのあいさつでみんな  
ほっこりした気持ちになり、トイストーリー  
のキャラクターになりきった5年生の発表で  
は、スライドで6年生1人1人との思い出を紹  
介しました。次のプレゼント渡しでは、心がこ  
もったプレゼントをもらって、みんなにっこり  
笑顔になり、6年生はその中の王冠を嬉しそう  
に被って、その後の発表を鑑賞しました。1・  
2年生は、替え歌をみんなで手をつないで元気  
に歌い、3・4年生は、6年生の学年目標「最  
高到達点」の曲に合わせたキレキレのダンスパ  
フォーマンスを披露しました。そして、学校生  
活のあるあるネタを面白おかしく劇にした6年  
生の発表では、みんなでたくさん笑いました。  
最後には、たてわり班での遊びもあり、笑顔  
いっぱい、ありがとうの気持ちいっぱい、みん  
なの“きずな”いっぱいの時間になりました。

6年生のみなさん、第二小学校での楽しい  
日々を思い出に、これからの中学校生活を過  
ごしてください。



▲3・4年生によるダンスパフォーマンス  
(教育総務課)

コミュニティ・スクール講演会

熊野東中学校

東中学校では、生徒に「夢や希望をもって学  
校生活がんばってほしい」という思いで、各  
学期に1回ずつ、全3回のコミュニティ・ス  
クール講演会を実施しました。

今年度はさまざまなスポーツに関わる講師の  
みなさんをお招きし、それぞれの立場から熱の  
あるメッセージをいただき、生徒からの質問に  
もたくさん答えていただきました。また、生徒  
からは、「経験が何より強い武器になると思っ  
た。」「『努力するから報われる』ではなく、『報  
われるまで努力し続ける』が正しいのかな。」「い  
つも諦めが早い、自信を持って行動しようと  
考え直すことができた。」などの感想がありま  
した。

学校全体が元気をもらえた素晴らしい講演会  
になりました。

【CSサポーターを募集します】

CSサポーターとして、学校の取り組みを支援  
してくださる人を募集します。よりよい学校教  
育の発展のために、ご協力をお願いします。



▲尾方さん(第1回 講師)を囲んで質問する生徒たち  
(教育総務課)



～ちびっ子大集合！100匹の鯉のぼりが待っているよ～  
第6回 キッズフェスタin深原地区公園 開催！！

毎年大盛況のキッズフェスタを今年も開催します。ぜひ、家族やお友だちを誘って遊びに来て  
ください。

☎4月26日(土) 9:30～16:00 ※少雨決行

所深原地区公園、東ふれあい館

【駐車場】台数に限りがあります(300台)。ま  
た、周辺への違法駐車は大変危険で  
すので、絶対にしないでください。

※当日のお風呂はお休みです。

☎NPO法人きらら会(東ふれあい館内) ☎820-5580

【イベント】

- ふれあい動物園 ○ヒーローショー ○迷路
- お楽しみ抽選会 ○餅つき ○宝探し
- キッズダンス ○子ども和太鼓 ○銭太鼓
- キッチンカー ○屋台 など

芸術類型  
卒業探究成果発表会・演奏会・作品展

熊野高等学校

この地に(347)

芸術類型3年間の集大成として、卒業探究成  
果発表会・卒業演奏会・卒業作品展を行いました。

卒業探究成果発表会と卒業演奏会は、2月16  
日(日)にエリザベト音楽大学ザビエルホールで行  
いました。アートディレクションコースは、代表  
生徒6人がスライドを用いたプレゼンテーショ  
ンを行い、音楽コースの生徒は、専門の楽器をソ  
ロで演奏しました。その後、アートディレクショ  
ンコース・音楽コースの生徒らで合唱を披露しま  
した。卒業作品展は、2月18日(火)～23日(日・祝)  
まで広島県立美術館県民ギャラリーで開催しま  
した。美術・書道コースの生徒らは、会期中毎日、  
来場者へ個別に作品解説を行い、多くの人と交流  
しました。また、22日(土)には、全員が順番にマイ  
クを持ってそれぞれの作品解説を行いました。

生徒らは、芸術類型の恵まれた環境で過ごせ  
た3年間に感謝するとともに、これからそれぞ  
れの道へ進んでも、学んだことを生かしてがん  
ばることを誓いました。



▲書道コース 作品解説終わりの挨拶  
☎熊野高等学校 ☎854-4155

人権とわたし

「ちいともやもやジェンダー川柳コンテスト」  
受賞作品を紹介！(Part.7)

性別に関する固定概念(ジェンダーバイア  
ス)の解消に向けた県主催の取り組みとして、  
エソール広島と連携して昨年度開催された  
「ちいともやもやジェンダー川柳コンテスト」  
の受賞作品を紹介します。

「いいパパね」  
隣に「いいママ」  
いますけど



【作者のコメント】

父親は育児すると褒められるけれど、母親  
は褒められません…。 (40代・女性)



◀エソール広島ホームページ

出典：もやもや解消読本

(広島県環境県民局わたらしい生き方応援課発行)  
(生活環境課)

～ 新生活を迎えるみなさんへ ～

広島法務局および広島県人権擁護委員連合  
会では、さまざまな人権問題についての相談  
を受け付けています。

不安に思うことや心配なこと、困っている  
ことなどがあれば、一人で悩まず、相談して  
ください。

【みんなの人権110番】

☎0570-003-110

※平日8:30～17:15

(祝日・年末年始は除く)



◀LINEでの相談  
も受け付け  
ています

(生活環境課)

【広島市立大学・筆の里工房 30周年連携展】筆墨×DESIGN — 筆の未来  
4月13日(日)まで

広島市立大学芸術学部デザイン工芸学科とともに、新たな筆の未来を提案する展覧会です。  
安田女子大学の学生や熊野高校芸術類型の生徒とのコラボ作品、さらに、熊野町在住の市大助教・篠藤碧空先生の作品も展示しています。

※4月5日(土)・6日(日)11:00~15:00は、  
篠藤碧空先生が展示会場に常駐しています。



美大生と話そう！

市大生が展示室内で質問にお答えします。  
展示作品のことだけでなく、大学生活や先生のことなどにもお答えしますので、ぜひ気軽に話しかけてくださいね。  
※会期中の土・日曜日 11:00~15:00  
※無料(要入館料) 講師 広島市立大学学生

慈雲からのメッセージ — 白と黒のパワースポット  
4月19日(土)~5月18日(日) [後期] 5月20日(火)~6月22日(日)



▲慈雲筆《そも(作麼)さん》

江戸時代後期に活躍した僧侶・慈雲が書いた書や水墨画の作品、人生を豊かに過ごすためのメッセージをわかりやすい解説とともに紹介します。

〈ギャラリートーク〉

学芸員が展示室をめぐりながら、展示作品をわかりやすく解説します。  
4月19日(土) 13:30~14:00

慈雲からのメッセージ  
& 古溪僧侶とお悩み問答！

「仏教をもっと身近に」をテーマに活動を続けるTikTokフォロワー数17万人超の僧侶・古溪光大が、悩める現代人へ慈雲からのメッセージを読み解きます。参加者のお悩みにもお答えしますよ。



4月29日(火・祝) 13:30~14:30  
定80人(要申込) ※無料(要入館料)  
講師 龍我山雲門寺副住職・古溪光大

My Palette Labo (マイパレットラボ)  
プレイベント(第1回)

令和8年度の新施設開設に向けて、KCP(クマノクリエイティブパレット)メンバーが出演するプレイベントを開催します(年4回)。

〈イベント内容(予定)〉

ハンドメイド雑貨やパンの販売、ワークショップ、音楽・ダンスステージなど  
5月4日(日・祝) 10:00~16:00  
※入場無料(体験やステージなど一部有料)

室井滋  
絵てがみ朗読会&トークライブ

毎年大好評の室井滋さんによる絵てがみ朗読会、今年は作品募集中に開催します。

6月15日(日) ①11:00~12:00 ②14:00~15:00  
定各100人(要申込) ¥500円(要入館料)  
4月19日(土) 9:30~(定員になり次第終了)  
※ホームページからお申し込みください。



◆入館料◆ 大人・800(600)円 小中高生・250(200)円 ※( )は20人以上の団体料金

相談

各種相談窓口をご利用ください

各種相談についての秘密は厳守されます。気軽にご相談ください。

相談	日時・場所	相談員	内容	申込・問い合わせ先
消費生活相談	毎月~金曜日 10:00~12:00 13:00~16:00 ※月・水曜日が祝日の場合は翌日に振り替えて実施します。 所生活環境課	町職員または消費生活相談員 ※月・水曜日のみ相談員が対応	消費者トラブル	消費生活相談窓口(生活環境課内) ☎820-5636
人権ホットライン	4月15日(火) 10:00~12:00 13:00~15:00 所電話相談のみ	人権擁護委員	人権侵害、身の回りの悩み事	生活環境課 ☎820-5606
無料行政相談	4月16日(水) 10:00~12:00 所中央ふれあい館	行政相談委員	行政全般に関する意見・要望	総務課 ☎820-5601
【要予約】 無料法律相談	5月8日(木) 13:15~17:00 所役場 ※相談内容によって受けられない場合があります。	弁護士	法律問題の相談 ※1組40分以内 ※相談に関する書類がある人は持参	生活環境課 ☎820-5606 ※4月21日(月)から予約受付開始(平日8:30~17:00)

お知らせ

固定資産(土地・家屋)に係る帳簿・台帳の閲覧ができます

評価額などの比較ができる価格等縦覧帳簿の縦覧および固定資産課税台帳の無料閲覧を行います。

4月1日(火)~30日(水) 8:30~17:15  
※土日祝日を除く  
所役場1階税務住民課  
所納税義務者、納税管理人、代理人(要委任状)など  
※借地借家人は閲覧のみ可(借地契約書などの確認書類が必要です)  
所本人確認書類(運転免許証など)  
※法人の場合は、代表者印が押印された委任状など

税務住民課固定資産税グループ ☎820-5603

お知らせ

事業ごみはごみステーションでは収集できません

事業活動(商店、事業所、病院、工場、自動販売機など)に伴って発生したごみは、ごみステーションでは収集しません。次のいずれかの方法で処分してください。

- 熊野町環境事務所へ直接搬入する  
搬入時、5kgごとに50.5円の手数料の納付が必要です。  
※搬入できるごみは、町内の事業所で発生したごみのみです。ただし、生ごみ・産業廃棄物・家電4品目・パソコンなどは搬入できません。
- 町が許可した一般廃棄物収集運搬許可事業者へ依頼する  
料金は業者へご確認ください。(生活環境課)

お知らせ

建築確認申請の受付窓口が変わります

4月1日以降、建築確認申請の受付窓口が変わります。  
※原則全ての建築物は事前に建築確認が必要です。

【新しい受付窓口】

広島県西部建設事務所建築課  
(広島市南区比治山本町16-12)  
☎250-8158



詳細はこちらから確認いただけます▲

なお、建築基準法に関する各種許可や届け出などは、今までどおり都市整備課で受け付けます。

(都市整備課)

お知らせ

春の全国交通安全運動が行われます

町内の昨年1年間で発生した交通事故は25件で、その約3分の1は車両同士の出会い頭の事故でした。また、進学などで環境が変化するのは、子どもの交通事故が特に懸念されます。運転中・歩行中は、交差点をはじめ、場所に合った交通事故の危険性を意識しましょう。

4月6日(日)~15日(火)  
【令和7年広島県交通安全年間スローガン】

てをあげて くるまにおしらせ ぼくはここ

(防災安全課)



熊野町の火災と救急

火災件数 0件 死傷者 0人  
救急件数 84件 搬送人員 73人  
※緊急車両の通行に支障となる不法駐車はやめましょう。



お知らせ

国勢調査が実施されます

5年に一度、国内に住む全ての人を対象とした最も重要な統計調査「国勢調査」が実施されます。調査票の配布のため、8月頃から調査員がみなさんのご家庭にお伺いしますので、調査へのご理解とご協力をお願いします。

調査結果は、選挙区の区割りや地方交付税の算定の基準などに利用されるリンク。また、国や地方公共団体の社会福祉や災害対策、などをはじめとした、あらゆる施策の基礎データとして利用されているよ。民間企業などでも、さまざまな分野で幅広く活用されるんだ！



▲詳しくは、町ホームページをご覧ください

令和7年国勢調査 調査員募集中！

国勢調査実施に向けて、調査員を募集しています。統計調査員の経験がある人はもちろん、経験はないが興味はあるという人も気軽にお問い合わせください。

- ▷任用期間 8月～10月(予定)
▷仕事内容
・担当地域へ調査についての説明および調査書類の配布
・調査票の回収
・回収した調査票の整理と提出

町政策企画課 ☎820-5634



お知らせ

環境に配慮した生活を 家庭用生ごみ処理機を導入しませんか？

町では、一般家庭から排出される生ごみの減量化および資源化を促進し、町民のみなさんのごみ問題やごみ減量に対する意識の向上を図るため、生ごみ処理機などの購入に対する補助金を交付しています。

【補助対象機種】

- 〈電動生ごみ処理機〉
○1世帯につき1台
○購入費用(税込)の2分の1相当額 ※上限2万円
〈生ごみ堆肥化容器〉
○1世帯につき2基まで
○購入費用(税込)の2分の1相当額 ※上限3千円/基
〈シママミズ利用の生ごみ堆肥化容器〉
○1世帯につき4基まで
○購入費用(税込)の2分の1相当額 ※上限7千円/基

【申請受付期間】令和8年3月31日(火)まで(先着順、予算がなくなり次第終了) ※令和7年4月1日(火)～令和8年3月31日(火)の間に購入されたものが対象 (生活環境課)



お知らせ

発達障害の理解を深め、共に生きる社会を目指しましょう

毎年4月2日は『世界自閉症啓発デー』、4月2日～8日は『発達障害啓発週間』と国連で定められています。発達障害の人たちが個々の能力を伸ばし、社会の中で自立していくためには、子どものうちからの“気づき”と“適切なサポート”、そして、わたしたち一人ひとりが発達障害について理解することが重要となります。この啓発週間をきっかけに、発達障害についての理解を深めてみませんか。(社会福祉課)



お知らせ

性暴力被害から自分を守るために

進学・就職などで新生活が始まる4月を『若年層の性暴力被害予防月間』としています。近年では、SNSを利用した10代・20代に対する性被害が起きています。性暴力に関する情報をみんなで共有し、「望まない性的な行為は、どんな理由であっても“性暴力”』という認識を社会全体へ広げて、性暴力をなくしていきましょう。【困ったことがあったら…】
○性犯罪・性暴力被害者のためのワンストップ支援センター(内閣府) ☎#8891
○性犯罪被害相談電話(警察) ☎#8103 (生活環境課)



お知らせ

熊野町商工会 公式LINEはじめました！

このたび、熊野町商工会の公式LINEアカウントを作成しました。

経営に役立つサービス情報や講演会などの開催情報、会員および地域の話題、行政機関からの情報など、LINEでいち早くお届けします。

友だち登録はこちら▶



熊野町商工会 ☎854-0216 (産業観光課)

手話

～掲載終了のお知らせ～



令和2年4月号から毎月掲載してきました「手話 Let'sチャレンジ」は、今月をもって掲載を終了いたします。

5月からは、町公式YouTubeでの手話動画の配信を行います。みなさんに、よりわかりやすく手話を紹介するため、手話サークル「友」の協力のもと制作しました。

記念すべき第1回では、『あいさつ編』を配信します。ぜひご覧ください。



熊野町公式YouTubeのチャンネル登録をして、5月からの手話動画の配信開始をお待ちください!!▶



※町では、令和元年に「熊野町いのちをつなぐ手話言語条例」を制定しています。(社会福祉課)

＝およろこび＝

(2月届け出分・敬称略)

- 横田 未采 (呉地) | 飯田 柊那 (萩原)
お室 汐音 (〃) | 竹内 咲花 (城之堀)
大田 文子 (100・出来庭) | 古賀 今子 (91・〃)
北村 悠乃 (〃) | 和間 桜巳 (神田)
濱本 唯斗 (出来庭) | 宮本 琥太郎 (東山)

＝おくやみ＝

(2月届け出分・敬称略)

- 山田 信子 (53・呉地) | 尾崎 勝義 (80・萩原)
郷地 誠基 (98・〃) | 中下 勝浩 (67・城之堀)
大田 文子 (100・出来庭) | 古賀 今子 (91・〃)
梶川 ツタエ (98・中溝) | 菅田 泰之 (83・新宮)
古土井 節子 (99・〃) | 深見 清之 (77・川角)
辻 ミユキ (83・〃) | 中井 孝司 (83・貴船)

およろこび・おくやみコーナーに掲載を希望する人は、税務住民課へ届け出る際にお申し出ください。(税務住民課戸籍住民グループ)

納税(町税等) 今月の納期限 4月30日(水)

固定資産税 全期・第1期分

※納付忘れのない便利な口座振替をご利用ください。

町の人口と世帯数

令和7年2月28日

(前年同月比較)

- 人口：23,487人 (-65)
男：11,363人 (-18)
女：12,124人 (-47)
世帯数：10,886世帯 (+57)

(住民基本台帳)

【熊野町役場開庁日時】

平日8:30～17:15 (土、日、祝日、年末年始は休み)

役場の電話番号

総合案内(休日や夜間) ☎820-5600 ☎854-8009

ホームページアドレス https://www.town.kumano.hiroshima.jp (携帯電話用アドレスも同じ)

右のバーコードを読み取り機能付き携帯電話で読み取ってください。



- 総務部 総務課 ☎820-5601 ☎820-5640
政策企画課 ☎820-5634 ※放送後24時間以内の内容
財務課 ☎820-5632
産業観光課 ☎820-5602
建設農林部 建設課 ☎820-5607
都市整備課 ☎820-5608
住民生活部 税務住民課 ☎820-5604(住民) ☎820-5603(税務)
農林緑地課 ☎820-5638
下水道課 ☎820-5609
教育委員会(教育部) 教育総務課 ☎820-5620
教育指導室 ☎820-5621
教育委員会 ☎855-1110
健康福祉部 社会福祉課 ☎820-5635
高齢者支援課 ☎820-5605
子育て支援課 ☎820-5623
健康推進課 ☎820-5637
議会事務局 ☎820-5630
会計課 ☎820-5612
広島県水道広域連合企業団 熊野事務所 ☎820-5610

ミニギャラリー

今月の題字



熊野高等学校  
2年 横田 七華さん

くまの

（学年は3月時点）



熊野高等学校  
2年 村上 和香さん

【評】「張遷碑」は重厚な点画や素朴で力強い筆致が魅力の隷書の古典。清代の何紹基が書いたものを臨書したこの作品は、柔らかな線質で余白を生かして表現している。



熊野高等学校  
2年 坂元 空弥さん

【評】S50号の絵画大作。前に進もうとする強い意志を人物、ペン、機械、標識、文字などを用いて大胆に表現している。（第10回 瀬戸内大賞 奨励賞受賞作品）

（学年は3月時点）

温かい給食で笑顔をつなぐ

～食缶方式の全員給食、ここが変わる！～



詳細内容は、町ホームページをご覧ください

調理から配送まで

献立（ごはん、汁物・おかず、牛乳）は、民間事業者と町教育委員会の栄養士が協議して作成されます。そして、民間の調理場で調理した給食は、保温性の高い食缶に入れ、配送用コンテナを使用して各学校へ配送されます。



調理風景▲



配送用コンテナ▲▶

給食当番の役割

各クラスで給食当番を決めて、配膳や片付けを行います。給食当番の時は、家庭から給食エプロン、帽子、マスクを持参し、着用して作業します。

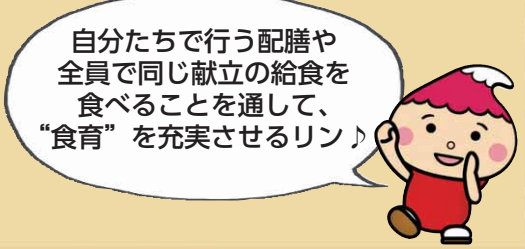

自分たちで行う配膳や全員で同じ献立の給食を食べるを通して、「食育」を充実させるリンク

筆の駅ミニギャラリー ●シリーズ 画帳墨跡（1/4） 時4月3日(木)～19日(土)

平成元年から平成31年までに仿古堂を訪れた260人以上の書家・文化人に、画帳墨跡を残していただいています。その中から抜粋した墨跡を、全4回のシリーズに分けて紹介します。

- 【第1回】平成元年～平成6年に訪問された書家・文化人  
 明石春浦 稲村雲洞 金子鷗亭 久米東邨 鈴木桐華 竹田悦堂 種谷扇舟  
 玉村霽山 戸田提山 林蕉園 柳碧蘇

熊野町観光案内所「筆の駅」（熊野町出来庭10-6-24）

開10:00～16:00（各展示の最終日は15:00閉場） 休水曜日、第3日曜日 ￥無料

問☎855-1123（いいふみ）※ギャラリーのご利用については、お問い合わせください。



「広報くまの」は再生紙と、認定を受けた環境にやさしい環境対応型インキを使用して印刷されています。



分かりやすく、読みやすく、間違えにくいユニバーサルデザイン書体を使用しています。



切り取って、電話機などに貼ってお使い下さい。

防災無線放送再生ダイヤル  
082-820-5640  
（放送終了後24時間で自動消去）

子育て支援情報アカウント  
LINE  
熊野町公式アカウント

LINE  
Instagram